

Badge Nama peserta
cidrik tulisan hitam

Nama Sekolah

Badge Merah
Putih Ukuran
Lebar 5 cm
ukuran tinggi 3

Badge SMA

Badge TS

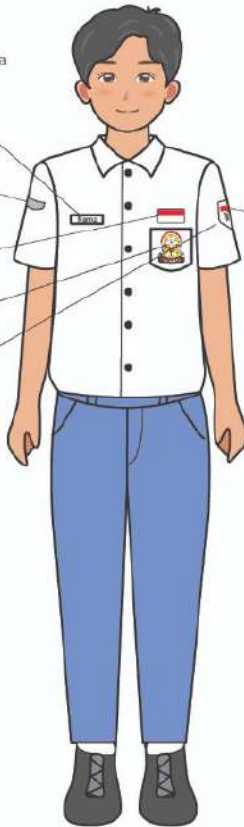

Badge Sekolah
TS

Atribut pakaian seragam OSIS berupa

- Badge OSIS pada saku kemeja
- Badge Merah Putih Dijahitkan pada atas saku kemeja
- Badge nama peserta didik dijahitkan pada kemeja bagian dada sebelah kanan
- Badge Nama Sekolah dan nama kabupaten/kota dijahitkan pada lengan kemeja sebelah kanan

Seragam OSIS Putra



badge telkom

nama sekolah



nama sekolah

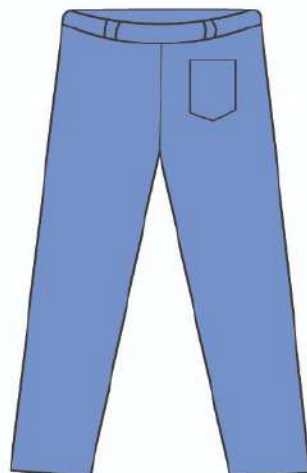
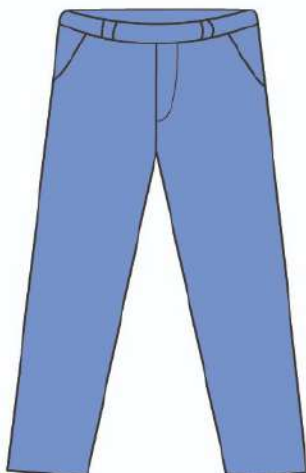

Seragam OSIS Putri



badge telkom

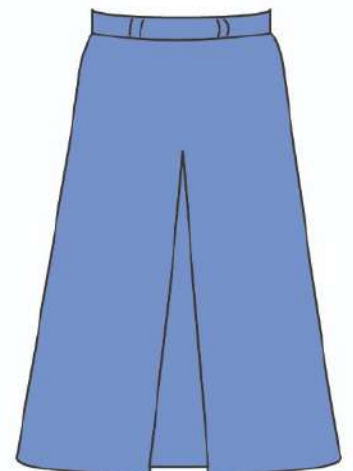
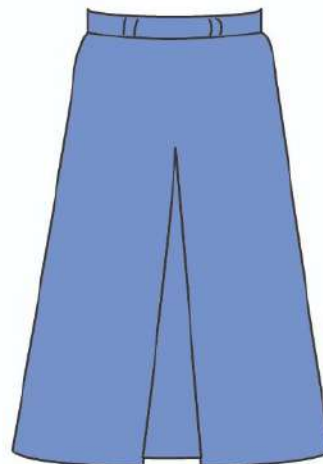

Batik TS

seragam hari kamis

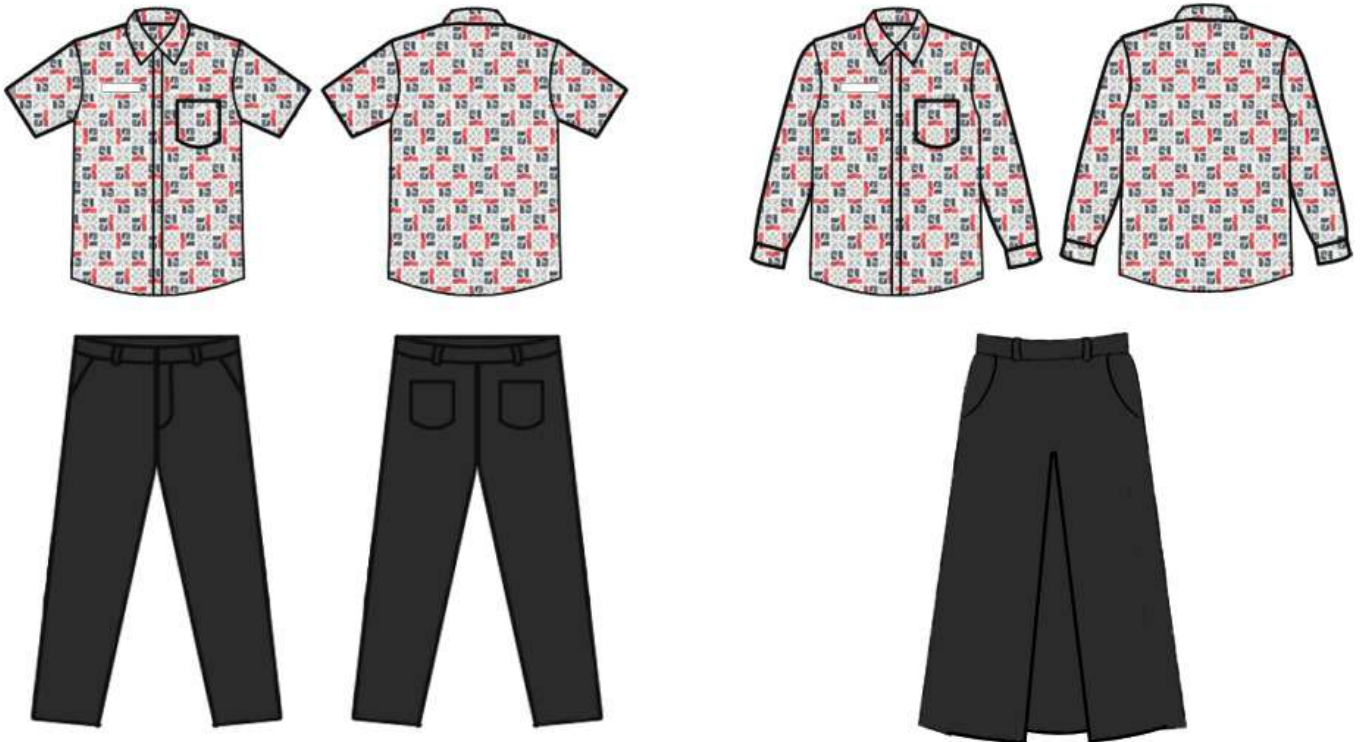
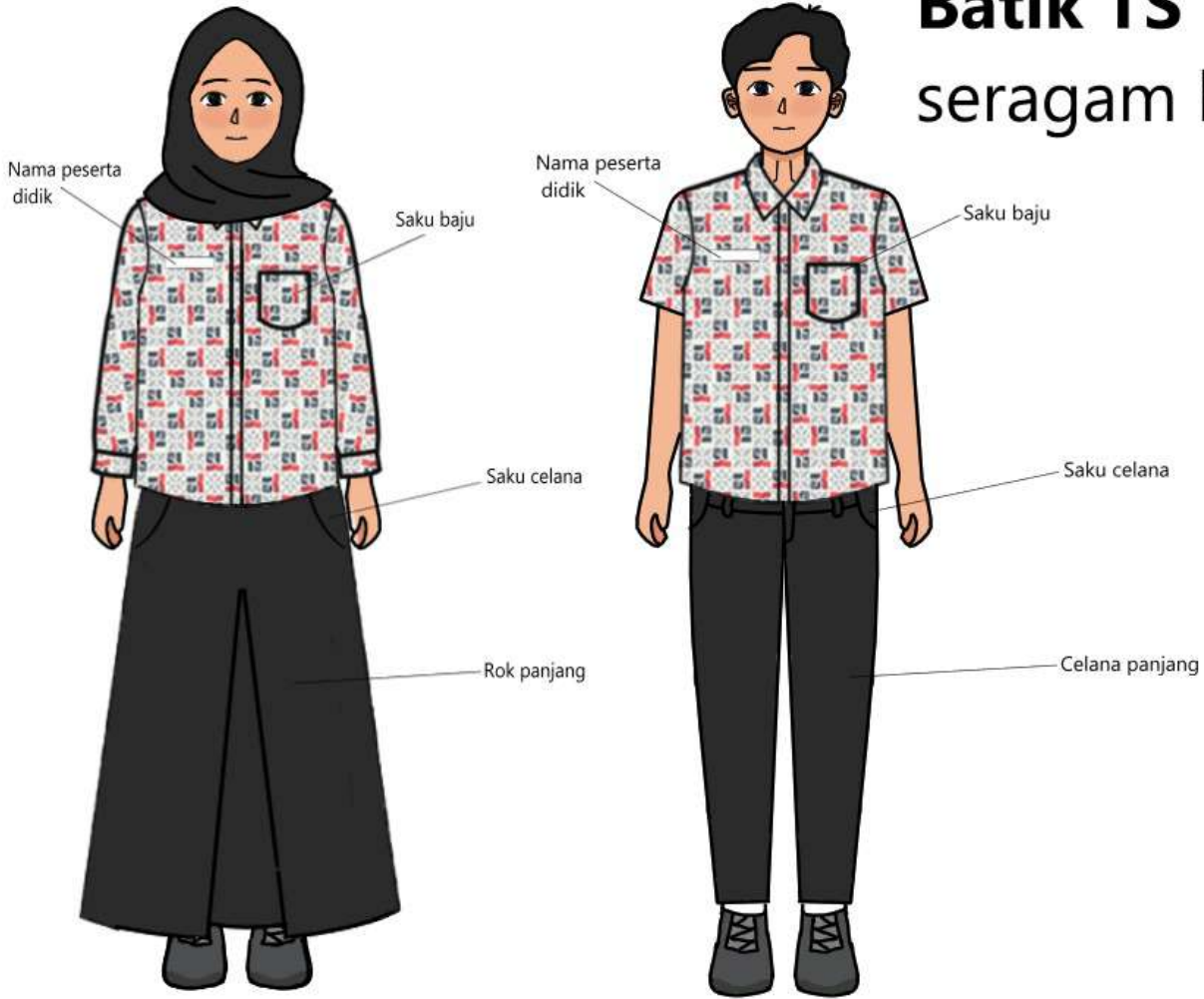

Pakaian Seragam Pramuka SMK Telkom Purwokerto Hari Jumat

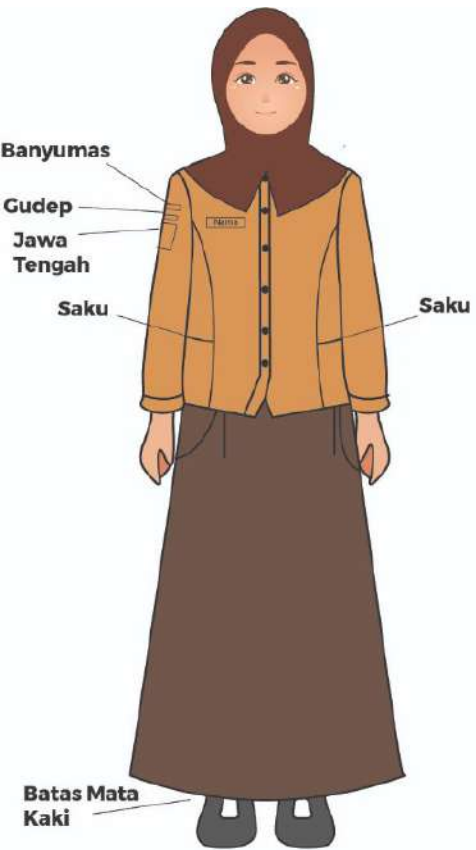

- Lengan Kanan (Putra & Putri):
 Paling Atas: Pita Wilayah (Banyumas)
 Tengah: Nomor Gudep (Gudep)
 Bawah: Lencana Daerah (Jawa Tengah)
 Kemeja Bagian Dada / Kerah:
 Putra: * Di atas saku kanan: Logo Pandu Dunia & Papan Nama
 Di saku kiri: Tunas Kelapa
 Putri (Di Kerah Baju):
 Kerah kanan: Pandu Wijaya
 Kerah kiri: Tunas Kelapa
 Ketentuan Bawahan (Putra & Putri):
 Panjang celana/rok coklat tua wajib mencapai Batas Mata Kaki.☑

Seragam Pramuka Putra

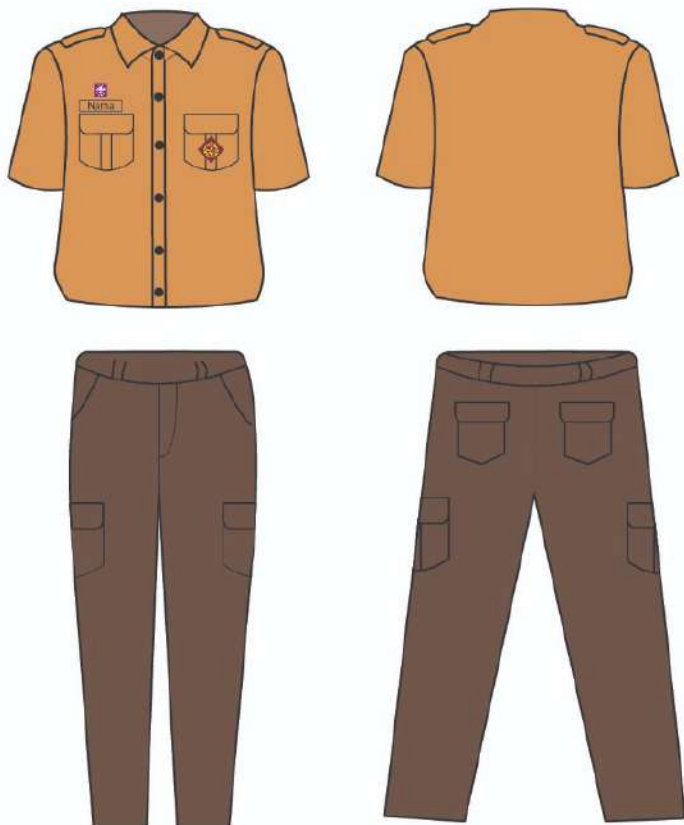

Seragam Pramuka Putri

